

## ตารางแสดงวงเงินงบประมาณที่ได้รับจัดสรรและราคากลางในงานจ้างก่อสร้าง

1. ชื่อโครงการ โครงการก่อสร้างรั้วคอนกรีตเสริมเหล็กและลานคอนกรีตเสริมเหล็ก วัดบางกระเจ้า (เชิงหวาย)  
หมู่ที่ 4 ตำบลท่าราบ อำเภอเมืองราชบุรี จังหวัดราชบุรี  
/หน่วยงานเจ้าของโครงการ องค์การบริหารส่วนตำบลท่าราบ
2. วงเงินงบประมาณที่ได้รับจัดสรร 547,000 บาท
3. ลักษณะงานโดยสังเขป  
3.1 โดยทำการเทคอนกรีตเสริมเหล็ก จำนวน 4 จุด จุดที่ 1 ตัวอาคาร ขนาดกว้าง 6.00 เมตร ยาว 12.00 เมตร หนา 0.10 เมตร จุดที่ 2 ตัวอาคาร ขนาดกว้าง 7.50 เมตร ยาว 11.00 เมตร หนา 0.10 เมตร จุดที่ 3 แท่นคอนกรีตรอบต้นไม้ ขนาดกว้าง 4.50 เมตร ยาว 4.50 เมตร หนา 0.10 เมตร จุดที่ 4 แท่นคอนกรีตรอบต้นไม้ ขนาดกว้าง 4.00 เมตร ยาว 6.00 เมตร หนา 0.10 เมตร และผนังก่ออิฐบล็อก ฉาบปูนเรียบด้านเดียว ยาว 101.00 เมตร (ตามแบบที่ อบต.ท่าราบกำหนด) พร้อมติดตั้งป้ายประชาสัมพันธ์โครงการ จำนวน 1 ป้าย
4. ราคากลางคำนวณ ณ วันที่ 28 มีนาคม 2561 เป็นเงิน 547,000 บาท
5. บัญชีประมาณราคากลาง งานโครงการก่อสร้างรั้วคอนกรีตเสริมเหล็กและลานคอนกรีตเสริมเหล็ก วัดบางกระเจ้า (เชิงหวาย) หมู่ที่ 4 ตำบลท่าราบ อำเภอเมืองราชบุรี จังหวัดราชบุรี
  - 5.1 ประมาณราคาตามแบบ ปร.4 และแบบ ปร.5 องค์การบริหารส่วนตำบลท่าราบ
  - 5.2 \_\_\_\_\_
  - 5.3 \_\_\_\_\_
  - 5.4 \_\_\_\_\_
6. รายชื่อคณะกรรมการกำหนดราคากลาง
  - 5.1 สิบเอกอำนาจ ไทยประเสริฐ ประธานกรรมการ
  - 5.2 นายพนตล พุ่มสวัสดิ์ กรรมการ
  - 5.3 นายศุภชัย จิงศรีเจริญ กรรมการ
  - 5.4 \_\_\_\_\_
  - 5.5 \_\_\_\_\_

สิบเอก.....ประธานกรรมการ

(อำนาจ ไทยประเสริฐ)

(ลงชื่อ).....กรรมการ

(นายพนตล พุ่มสวัสดิ์)

(ลงชื่อ).....กรรมการ

(นายศุภชัย จิงศรีเจริญ)



## บันทึกข้อความ

ส่วนราชการ กองคลัง องค์การบริหารส่วนตำบลท่าราบ

ที่ รบ 78102/-

วันที่ ๙ เมษายน 2561

เรื่อง รายงานผลการกำหนดราคากลาง

เรียน นายกองค์การบริหารส่วนตำบลท่าราบ

อ้างถึง คำสั่งองค์การบริหารส่วนตำบลท่าราบ ที่ 37/2561 ลงวันที่ 9 มีนาคม 2561

ตามที่องค์การบริหารส่วนตำบลท่าราบ ได้แต่งตั้งคณะกรรมการเพื่อกำหนดราคากลางโครงการก่อสร้างรั้วคอนกรีตเสริมเหล็กและลานคอนกรีตเสริมเหล็ก วัดบางกระเก่า (เชิงหวาย) หมู่ที่ 4 ตำบลท่าราบ อำเภอเมืองราชบุรี จังหวัดราชบุรี โดยทำการเทคอนกรีตเสริมเหล็ก จำนวน 4 จุด จุดที่ 1 ตัวอาคาร ขนาดกว้าง 6.00 เมตร ยาว 12.00 เมตร หนา 0.10 เมตร จุดที่ 2 ตัวอาคาร ขนาดกว้าง 7.50 เมตร ยาว 11.00 เมตร หนา 0.10 เมตร จุดที่ 3 แท่นคอนกรีตรอบต้นไม้ ขนาดกว้าง 4.50 เมตร ยาว 4.50 เมตร หนา 0.10 เมตร จุดที่ 4 แท่นคอนกรีตรอบต้นไม้ ขนาดกว้าง 4.00 เมตร ยาว 6.00 เมตร หนา 0.10 เมตร และผนังก่ออิฐบล็อก ฉาบปูนเรียบด้านเดียว ยาว 101.00 เมตร (ตามแบบที่ อบต.ท่าราบกำหนด) พร้อมติดตั้งป้ายประชาสัมพันธ์โครงการ จำนวน 1 ป้าย เป็นเงิน 547,000 บาท (ห้าแสนสี่หมื่นเจ็ดพันบาทถ้วน) ตามอ้างถึงนั้น

บัดนี้ คณะกรรมการกำหนดราคากลาง ได้กำหนดราคากลางไว้ที่ 547,000 บาท (ห้าแสนสี่หมื่นเจ็ดพันบาทถ้วน) ตามรายงานการประชุมของคณะกรรมการกำหนดราคากลาง ลงวันที่ 28 มีนาคม พ.ศ. 2561 และเอกสารประมาณราคาที่เหมาะสม

จึงเรียนมาเพื่อโปรดพิจารณาให้ความเห็นชอบ

สืบเอก.....ประธานกรรมการ

(อำนาจ ไทยประเสริฐ)

(ลงชื่อ).....กรรมการ

(นายพนพล พุ่มสวัสดิ์)

(ลงชื่อ).....กรรมการ

(นายศุภชัย จิงศรีเจริญ)

เรียน นายกองค์การบริหารส่วนตำบลท่าราบ

- คณะกรรมการกำหนดราคากลางได้เสนอราคารวมไว้ที่ 547,000 บาท
- เพื่อโปรดพิจารณาให้ความเห็นชอบ

สืบเอก

(อำนาจ ไทยประเสริฐ)

ปลัดองค์การบริหารส่วนตำบลท่าราบ

เห็นชอบ

ร้อยโท

(คำลือ ณ บางช้าง)

รองนายกองค์การบริหารส่วนตำบลท่าราบ รักษาการแทน

นายกองค์การบริหารส่วนตำบลท่าราบ

## สรุปผลการประมาณราคาก่อสร้าง

ประเภท โครงการก่อสร้างรั้วคอนกรีตเสริมเหล็กและลานคอนกรีตเสริมเหล็ก วัดบางกระเจ้า (เชิงหวาย)

เจ้าของโครงการ องค์การบริหารส่วนตำบลท่าราบ

สถานที่ก่อสร้าง หมู่ที่ 4 ตำบลท่าราบ อำเภอเมือง จังหวัดราชบุรี

หน่วยงานออกแบบแปลนและรายการ กองช่างองค์การบริหารส่วนตำบลท่าราบ

แบบเลขที่ 13 / 2560

ประมาณราคาตามแบบ ปร.4 จำนวน 2 แผ่น

ประมาณราคาเมื่อวันที่ 28 เดือน มีนาคม พ.ศ. 2561

ลำดับที่	รายการ	ค่าวัสดุและค่าแรงงาน รวมเป็นเงิน (บาท)	Factor F	ค่าก่อสร้างทั้งหมด รวมเป็นเงิน (บาท)	หมายเหตุ
1	ประเภทงานอาคาร	418,990	1.3074	547,787	
2	ประเภทงาน				
3	ประเภทงานชลประทาน				
4	ประเภทงานสะพานและท่อเหลี่ยม				
5	ป้ายโครงการ 1 ป้าย				
	เงื่อนไข				
	เงินล่วงหน้าจ่าย 0 %				
	เงินประกันผลงานหัก 0 %				
	ดอกเบี้ยเงินกู้ 6 %				
	ภาษีมูลค่าเพิ่ม 7 %				
สรุป	รวมค่าก่อสร้างเป็นเงิน			547,787	
	คิดเป็นเงินประมาณ			547,000	
	ตัวอักษร (      ห้าแสนสี่หมื่นเจ็ดพันบาทถ้วน      )				
ขนาดหรือเนื้อที่อาคาร		-	ตร.ม.		
เฉลี่ยราคาประมาณ		-	บาท / ตร.ม.		

คณะกรรมการกำหนดราคากลาง

สืบเอก..... ประธานกรรมการ

(อำนวยการ ไทยประเสริฐ)

ลงชื่อ..... กรรมการ

(นายพดล พุ่มสวัสดิ์)

ลงชื่อ..... ประธานกรรมการกำหนดราคากลาง

ลงชื่อ..... กรรมการ

ลงชื่อ..... กรรมการ

(นายศุภชัย จิงศรีเจริญ)



รายการประมาณราคาค่า โครงการก่อสร้างรั้วคอนกรีตเสริมเหล็กและลานคอนกรีตเสริมเหล็ก วัดบางกระเบา (เชิงหวาย)

สถานที่ก่อสร้าง หมู่ที่ 4 ตำบลท่าราบ อำเภอเมือง จังหวัดราชบุรี

ฝ่าย/งาน กองช่างองค์การบริหารส่วนตำบลท่าราบ

ประมาณการโดย นายศุภชัย จิ๊งศรีเจริญ

แบบเลขที่ 13/2560

รายการเลขที่ -

สำนัก/กอง -

กรม -

เมื่อวันที่ 28 เดือน มีนาคม พ.ศ. 2561

ลำดับ ที่	รายการ	จำนวน	หน่วย	ราคาวัสดุสิ่งของ		ค่าแรงงาน		ยอดรวมค่าวัสดุ และค่าแรงงาน	หมายเหตุ
				ราคา ต่อหน่วย	จำนวนเงิน (บาท)	ราคา ต่อหน่วย	จำนวนเงิน (บาท)		
1	งานดินซุดแล้วถมคืน	69	ลบ.ม.			125	8,625	8,625	
2	งานเสาเข็มทกเหลี่ยมกลวง ขนาด 0.15 x 2.00 ม.	153	ต้น	160	24,480	58	8,874	33,354	
3	งานทรายหยาบ	25	ลบ.ม.	561	14,025			14,025	รวมค่าแรง
4	คอนกรีต 1:3:5	1.63	ลบ.ม.	1,630	2,656	306	498	3,154	
5	คอนกรีต 1:2:4	73	ลบ.ม.	1,869	136,437	306	22,338	158,775	
6	งานเหล็ก								
	6.1 เหล็ก RB Ø 6 มม.	131	เส้น	50	6,550	8	1,048	7,598	
	6.2 เหล็ก RB Ø 9 มม.	113	เส้น	106	11,978	17	1,921	13,899	
	6.3 เหล็ก DB Ø 12 มม.	125	เส้น	182	22,750	30	3,750	26,500	
7	งานไม้แบบ + คร่าว + ตะปู	50	ตร.ม.	428	21,400	133	6,650	28,050	
	รวมเงินเฉพาะรายการในแผ่นนี้				240,276		53,704	293,980	

ลงชื่อ.....ประธานกรรมการกำหนดราคากลาง  
ลงชื่อ.....กรรมการ  
ลงชื่อ.....กรรมการ

สถานที่ก่อสร้าง หมู่ที่ 4 ตำบลท่าราบ อำเภอเมือง จังหวัดราชบุรี

ฝ่าย/งาน กองช่างองค์การบริหารส่วนตำบลท่าราบ

ประมาณการโดย นายศุภชัย จิ๊งศรีเจริญ

แบบเลขที่ 13/2560

รายการเลขที่

สำนัก/กอง

ក្រសួង -

เมื่อวันที่ 28 เดือน มีนาคม พ.ศ. 2561

ลงชื่อ.....ประธานกรรมการกำหนดราคากลาง  
ลงชื่อ.....กรรมการ  
ลงชื่อ.....กรรมการ



# องค์การบริหารส่วนตำบลท่าราบ

โครงการ : ก่อสร้างรั้วคอนกรีตเสริมเหล็กและลานคอนกรีตเสริมเหล็ก

สถานที่ : วัดเก่าบางกระ(เชิงหวาย) หมู่ที่ 4 ตำบลท่าราบ อำเภอเมือง จังหวัดราชบุรี

แบบเลขที่ : 13/2560

ลงชื่อ.....ประธานกรรมการกำหนดราคากลาง  
ลงชื่อ.....กรรมการ  
ลงชื่อ.....กรรมการ



## รายการประกอบแบบ

จุดประสงค์ เพื่อก่อสร้างก่อสร้างรั้วคอนกรีตเสริมเหล็กและลานคอนกรีตเสริมเหล็ก วัดเก่าบางกระ(เชิงหวาย)

คอนกรีตโครงสร้าง โดยทั่วไปใช้อัตราส่วนผสม 1 : 2 : 4

คอนกรีตเสริมเหล็ก 1.ปูนซีเมนต์ที่ใช้ผสมคอนกรีตสำหรับงานโครงสร้าง ให้ใช้ปูนซีเมนต์ชนิดปอร์ตแลนด์ซีเมนต์ เช่น ตราร้าง ตรารเพชร เป็นต้น

2.ทราย ต้องเป็นทรายหยาบน้ำจืด มีลักษณะเม็ดไปทางจตุรัส มีความแข็ง ทนทาน สะอาด และปราศจากวัตถุอื่นปน เช่น ดิน แก้ว และผักหญ้า เป็นต้น

3.หินย่อยหรือกรวด ต้องเป็นหินที่มีคุณภาพดี มีลักษณะเม็ดไปทางจตุรัส มีความแข็งแรง เหนียว ไม่ฝุ่น สะอาด และปราศจากวัตถุอื่นปน เช่น ดิน แก้ว และผักหญ้า เป็นต้น

4.น้ำที่ใช้ผสมคอนกรีต ต้องเป็นน้ำประปาหรือน้ำสะอาด ปราศจากสารต่างๆ เช่น น้ำมัน กรด ด่าง เกลือ หรือ สารอื่นๆ ในปริมาณที่จะเป็นอันตรายต่อคอนกรีต

5.เหล็กเสริม ต้องเป็นเหล็กเส้นเหนียว ไม่มีสนิมกร่อนหรือน้ำมันจับเกาะ เป็นเส้นตรง ไม่งอ

สี จะกำหนดให้ในขณะที่ก่อสร้าง

พื้น

หลังคา

โครงหลังคา

สี



โครงการ

ก่อสร้างรั้วคอนกรีตเสริมเหล็ก  
และลานคอนกรีตเสริมเหล็ก

สถานที่

วัดเก่าบางกระ(เชิงหวาย)

หมู่ที่ 4 ตำบลพาราบ

อำเภอเมือง จังหวัดราชบุรี

เขียนแบบ

ลงชื่อ.....

นายศิวาภ กสิณทอม

ผู้ช่วยช่างโยธา

ตรวจ

ลงชื่อ.....

นายศุภกิจ จิตวิจิตร

นายช่างโยธา

ตรวจสอบ

ลงชื่อ.....

นายพนต พุ่มสวัสดิ์

สอ.กองช่าง

เห็นชอบ

ลงชื่อ.....

อำมร ไทยประเสริฐ

ปลัด อบต.พาราบ

อนุมัติ

ลงชื่อ.....

นางจันทนา ศักดิ์สมบูรณ์

นายก อบต.พาราบ

แบบแสดงผังบริเวณ

แผ่นที่

01/07

แบบเลขที่

13 / 2560

ลงชื่อ.....ประธานกรรมการกำหนดครุภัณฑ์  
ลงชื่อ.....กรรมการ  
ลงชื่อ.....กรรมการ

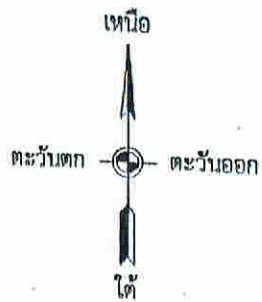

## หมู่ที่ 4 บ้านบางกระ

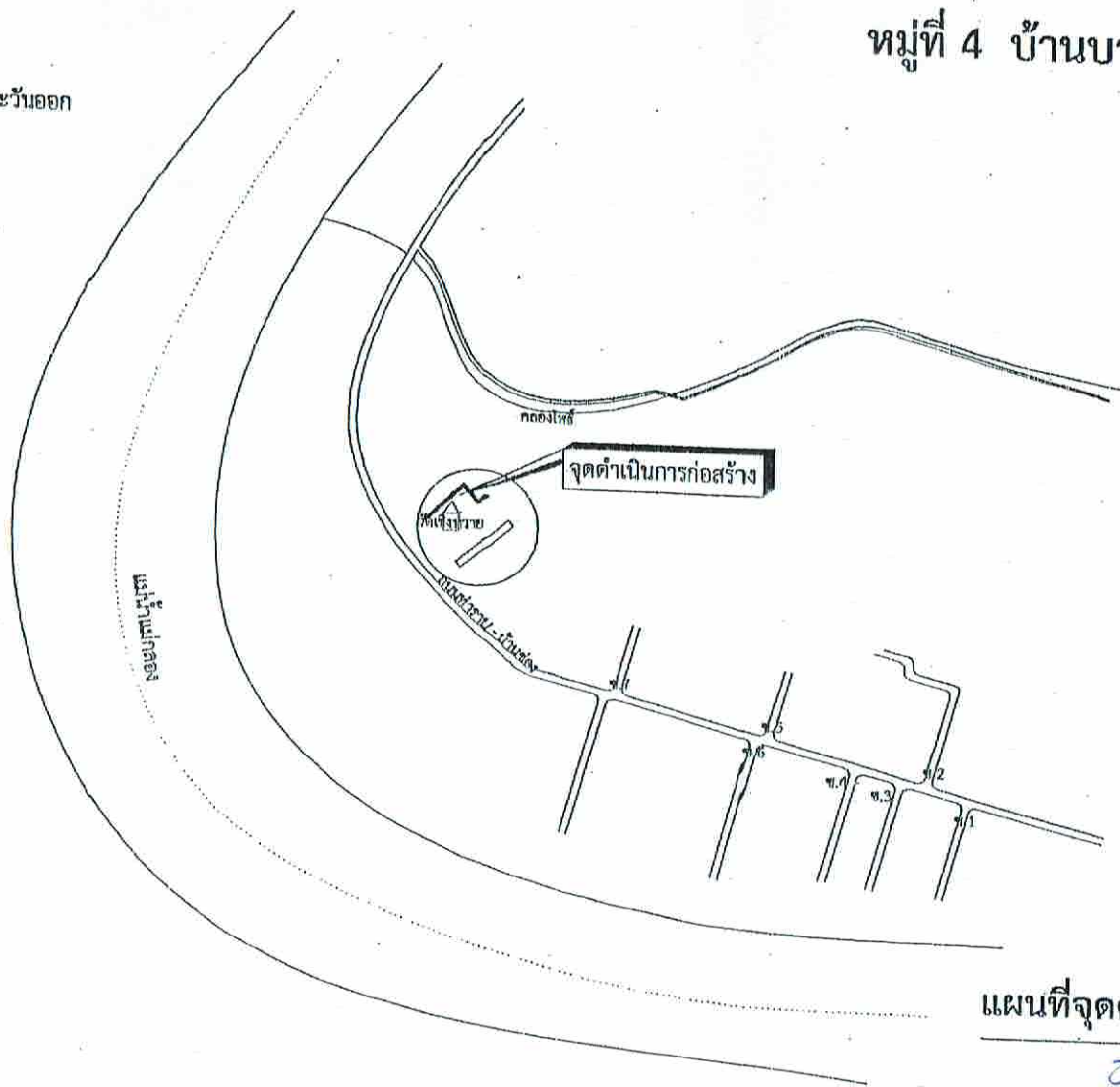

### แผนที่จุดดำเนินโครงการ

ลงชื่อ.....ประธานกรรมการกำหนด  
 ลงชื่อ.....กรรมการ  
 ลงชื่อ.....กรรมการ



โครงการ	
ก่อสร้างรั้วคอนกรีตเสริมเหล็กและถนนคอนกรีตเสริมเหล็ก	
สถานที่	
วัดเก่าบางกระ(เชิงหวาย) หมู่ที่ 4 ตำบลพาราม อำเภอเมือง จังหวัดราชบุรี	
เขียนแบบ	
ลงชื่อ	นายศิริวาท กลิ่นหอม ผู้ว่าราชการอำเภอ
ตรวจ	นายสุภชัย จึงศรีเจริญ นายช่างโยธา
ลงชื่อ	นายสุภชัย จึงศรีเจริญ นายช่างโยธา
ตรวจสอบ	นายบรรพต พุ่มสวัสดิ์ ผอ.กองช่าง
ลงชื่อ	นายบรรพต พุ่มสวัสดิ์ ผอ.กองช่าง
เห็นชอบ	
ลงชื่อ	นายอวย ไทยประเสริฐ ปลัด อบต.พาราม
อนุมัติ	
ลงชื่อ	นางจินตนา ศักดิ์สมบูรณ์ นายก อบต.พาราม
แบบแสดงผังบริเวณ	
แผ่นที่	แบบเลขที่
02/07	13 / 2560



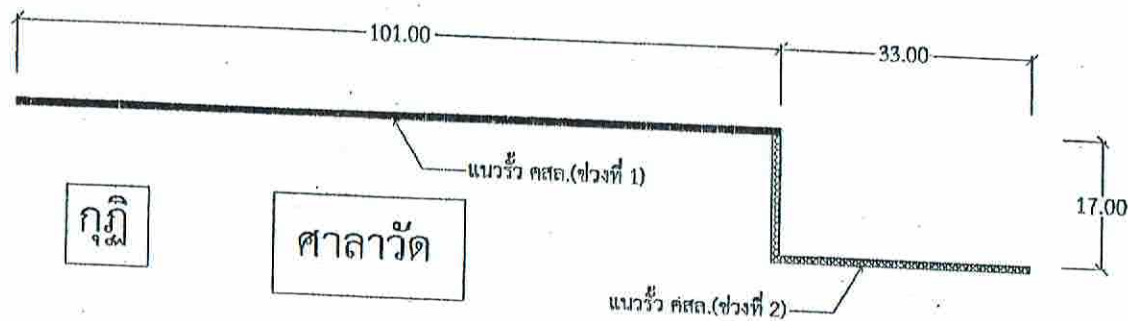
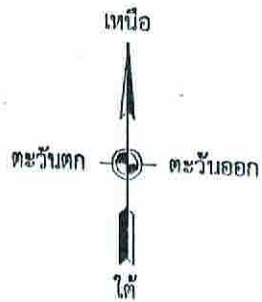

ถนน คสล.

## แปลนพื้นรั้วคอนกรีต

ลงชื่อ.....ประธานกรรมการกำหนดราคา  
ลงชื่อ.....กรรมการ  
ลงชื่อ.....กรรมการ



### โครงการ

ก่อสร้างรั้วคอนกรีตเสริมเหล็ก  
และกำแพงคอนกรีตเสริมเหล็ก

### สถานที่

วัดเก่าบางกระเจ (จังหวัดพิจิตร)  
หมู่ที่ 4 ตำบลพาราณ  
อำเภอเมือง จังหวัดพิจิตร

### เขียนแบบ

ลงชื่อ.....  
นายศิริวาท กสิณทอม  
ผู้ช่วยช่างโยธา

### ตรวจ

ลงชื่อ.....  
นายศุภชัย จันทวีเจริญ  
นายช่างโยธา

### ตรวจสอบ

ลงชื่อ.....  
นายพนพล พุ่มสวัสดิ์  
ผอ.กองช่าง

### เห็นชอบ

ลงชื่อ.....  
อำนวยการ ไทยประเสริฐ  
ปลัด อบต.พาราณ

### อนุมัติ

ลงชื่อ.....  
นางจินตนา ศักดิ์สมบูรณ์  
นายก อบต.พาราณ

### แบบแสดง แปลนพื้น

แผ่นที่ 03/07  
แบบเลขที่ 13 / 2560

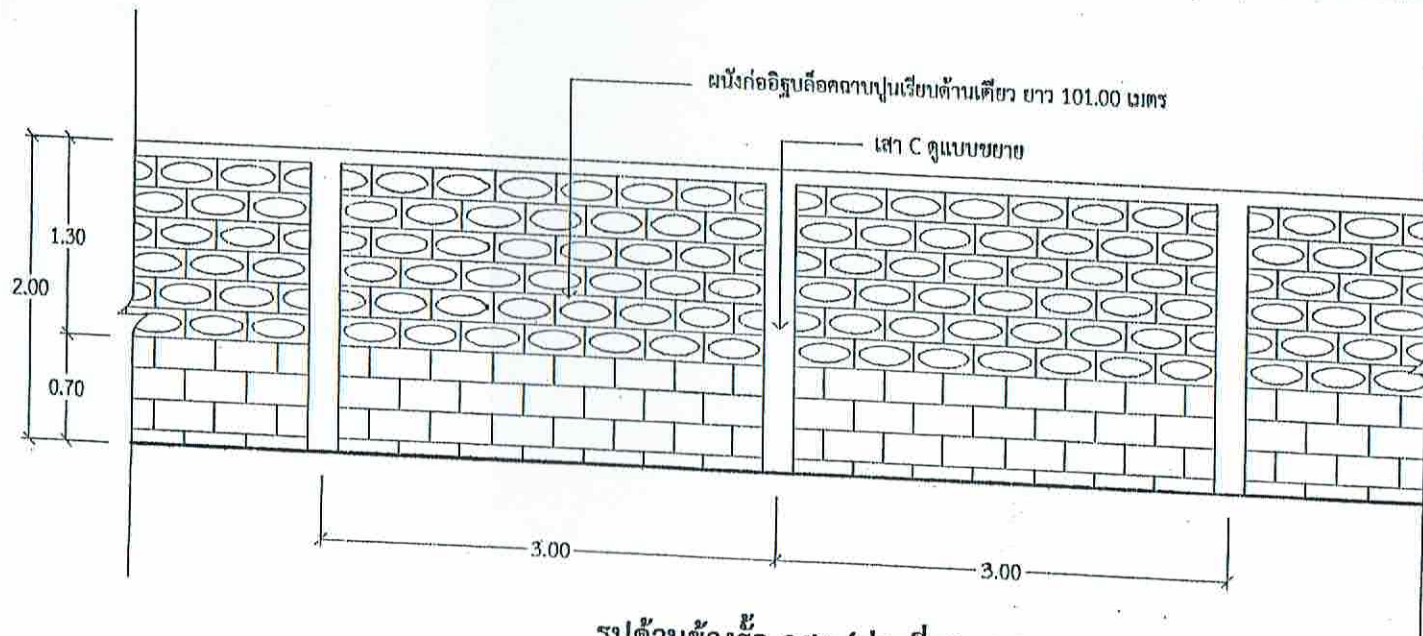

รูปด้านข้างรั้ว คสล.(ช่วงที่ 1)

มาตราส่วน

1:50

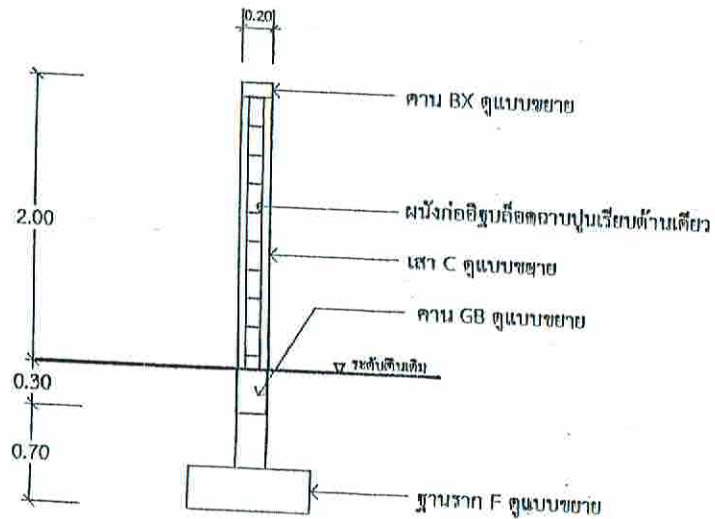

\* - แนวรั้ว คสล.(ช่วงที่ 1) ยาว 101.00 เมตร

รูปตัดรั้ว คสล.

มาตราส่วน

1:50



โครงการ

ก่อสร้างรั้วคอนกรีตเสริมเหล็ก  
และฉาบคอกกรีตเสริมเหล็ก

สถานที่

วัดเก่าบางกระ(เชิงหวาย)  
หมู่ที่ 4 ตำบลท่าราบ  
อำเภอเมือง จังหวัดราชบุรี

เขียนแบบ

ลงชื่อ.....

นายศิริวาท กสิณทอม  
ผู้ช่วยช่างโยธา

ตรวจ

ลงชื่อ.....

นายสุภชัย ชื่นศรีเจริญ  
นายช่างโยธา

ตรวจสอบ

ลงชื่อ.....

นายพนม พันธ์สวัสดิ์  
ผอ.กองช่าง

เห็นชอบ

ลงชื่อ.....

อำนวยการ ไทยประเสริฐ  
ปลัด อบต.ท่าราบ

อนุมัติ

ลงชื่อ.....

นางจินตนา ศักดิ์สมบูรณ์  
นายก อบต.ท่าราบ

แบบแสดง

รูปด้าน

แผ่นที่

04/07

แผ่นเลขที่

3 / 2560

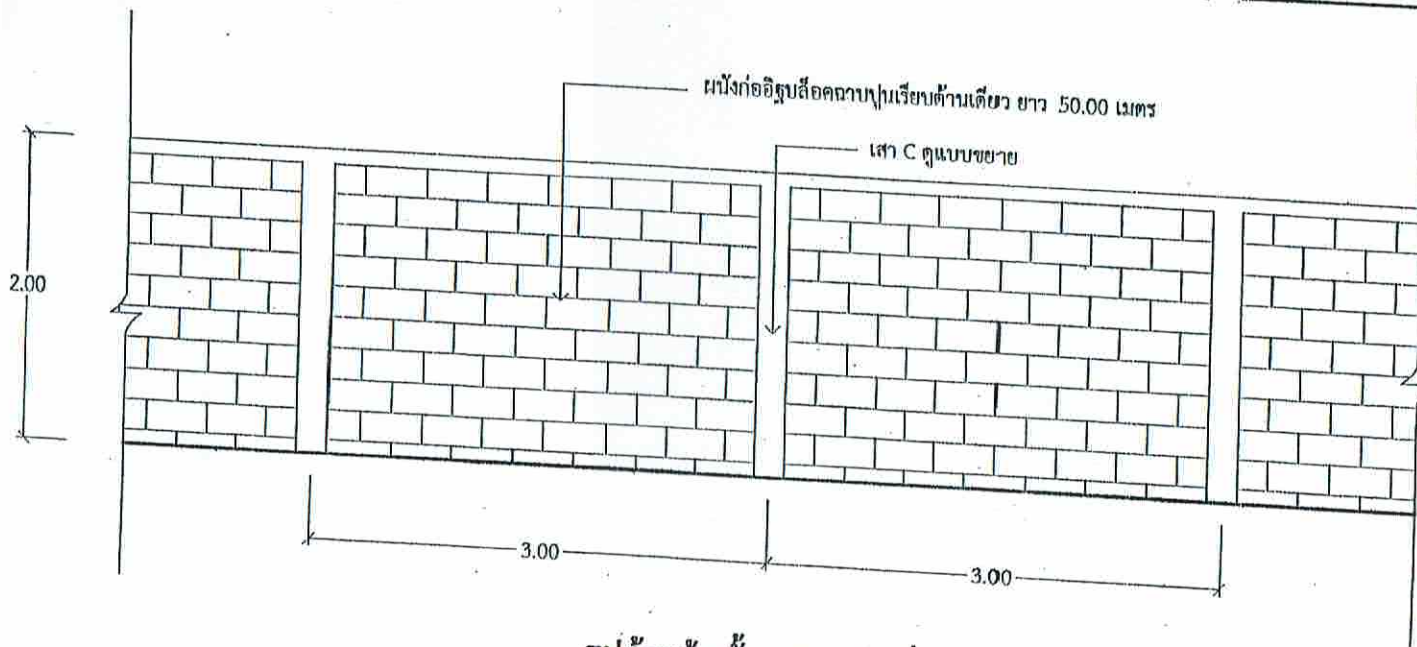

รูปด้านข้างรั้ว คสล.(ช่วงที่ 2)

มาตราส่วน

1:50

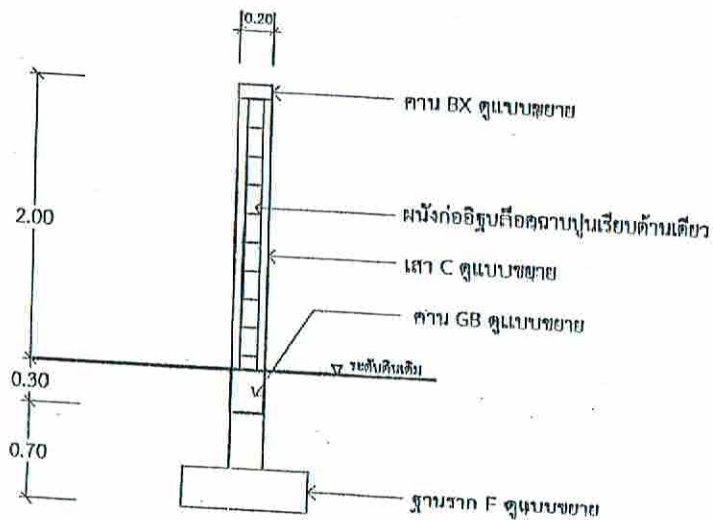

" - แนวรั้ว คสล.(ช่วงที่ 2) ยาว 50.00 เมตร

รูปตัดรั้ว คสล.

มาตราส่วน

1:50



โครงการ

ก่อสร้างรั้วคอนกรีตเสริมเหล็ก  
และถนนคอนกรีตเสริมเหล็ก

สถานที่

วัดเก่าบางกระ(เชิงหวาย)  
หมู่ที่ ๔ ตำบลท่าราบ  
อำเภอเมือง จังหวัดราชบุรี

เขียนแบบ

ลงชื่อ.....  
นายสิริวัตร กิตินทอง  
ผู้ช่วยช่างโยธา

ตรวจ

ลงชื่อ.....  
นายศุภชัย สิงห์เจริญ  
นายช่างโยธา

ตรวจสอบ

ลงชื่อ.....  
นายพชร พูลสวัสดิ์  
ผอ.กองช่าง

เห็นชอบ

ลงชื่อ.....  
สิบเอก.....  
อำนาจ ไทยประเสริฐ  
ปลัด อบต.ท่าราบ

อนุมัติ

ลงชื่อ.....  
นางจินตนา ศักดิ์สมบูรณ์  
นายก อบต.ท่าราบ

แบบแสดง วัสดุ

แผ่นที่

05/07

แบบเลขที่

๕3 / 2560

ลงชื่อ.....ประธานกรรมการกำหนดราคากลาง  
ลงชื่อ.....กรรมการ  
ลงชื่อ.....กรรมการ



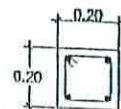
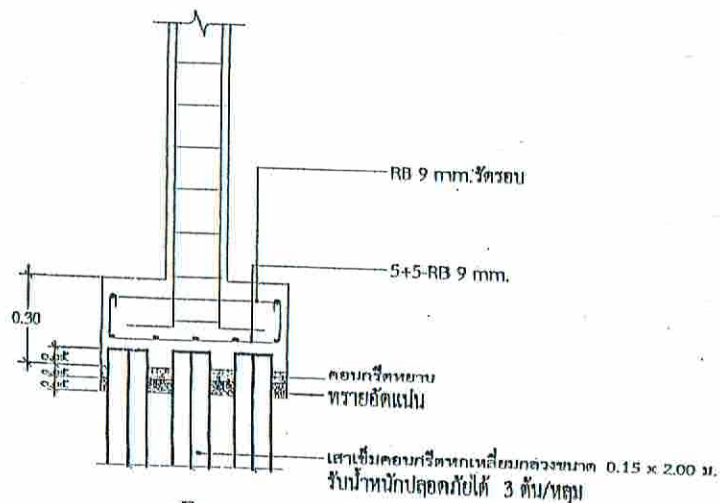
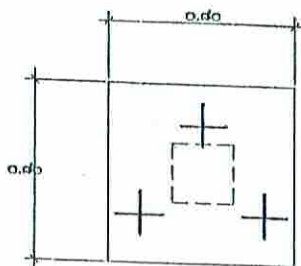

4-DB 12 mm.  
ป-RB 6 มม. ๑0.15  
(0.20x0.20)

C

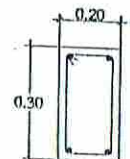

2-DB 12 mm.  
ป-RB 6 มม. ๑0.15  
2-DB 12 mm.

GB

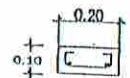

2-RB 9 mm.  
ป-RB 6 มม. ๑0.20  
(0.10x0.20)

BX



# โครงการ

ก่อสร้างรั้วคอกบรีตเสริมเหล็ก  
และฐานคอกบรีตเสริมเหล็ก

สถานที่

วัดเก่าบางกระ(เชิงหวาย)  
หมู่ที่ 4 ตำบลท่าราบ  
อำเภอบึงเมือง จังหวัดนครปฐม

เขียนแบบ

ลงชื่อ.....

นายศิริวาท กสิณพณ  
ผู้ช่วยช่างโยธา

ตรวจ

ลงชื่อ.....

นายสุภชัย จังศรีเจริญ  
นายช่างโยธา

ตรวจสอบ

ลงชื่อ.....

นายพนต พุ่มสวัสดิ์  
ผอ.กองช่าง

เห็นชอบ

ลงชื่อ.....

อำนวยการ ไทยประเทฐ  
ปลัด อบต.ท่าราบ

อนุมัติ

ลงชื่อ.....

นางจินตนา สักดีสมบุรณ์  
นายก อบต.ท่าราบ

แบบแสดง ขยายโครงสร้าง

แผ่นที่  
06/07

แบบเท่าที่  
1:3 / 2560

ลงชื่อ.....ประธานกรรมการกำหนดครุภัณฑ์

ลงชื่อ.....กรรมการ

ลงชื่อ.....กรรมการ

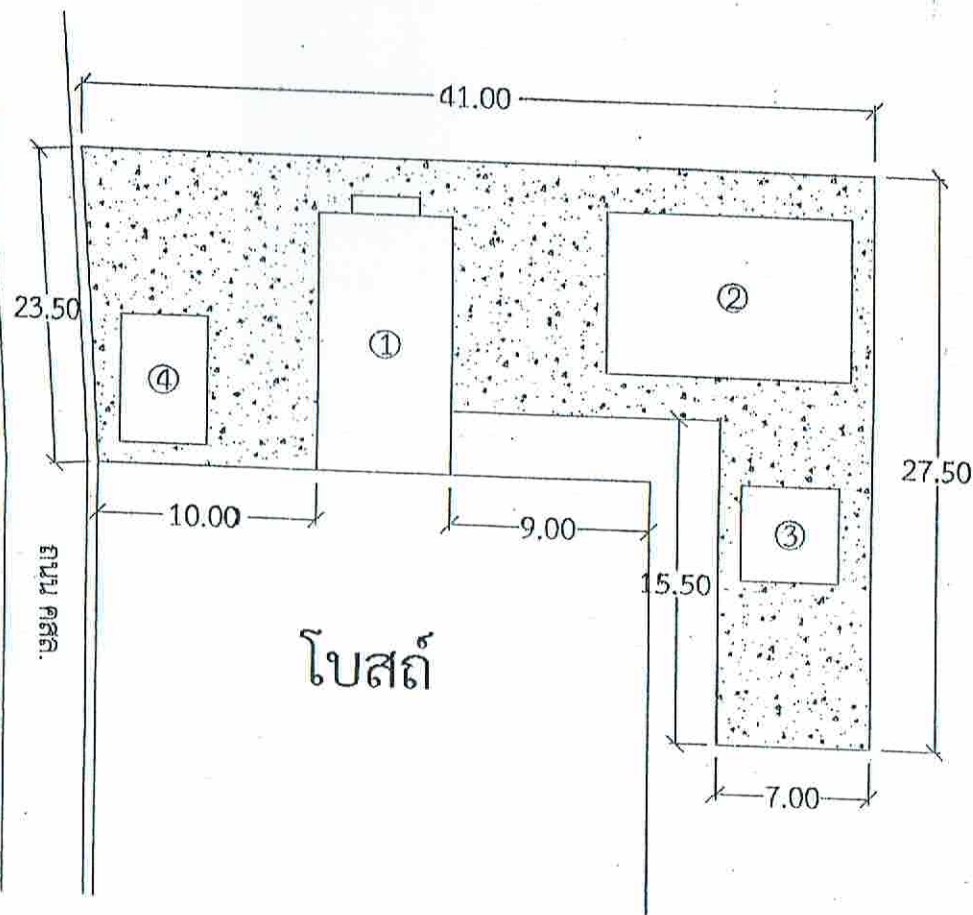

แปลนพื้นลานคอนกรีตเสริมเหล็ก



หมายเหตุ

- งานเทคอนกรีต พร้อมเสริมเหล็ก wire maes  $\varnothing$  4 มม. @ 0.20x0.20 ม. # (ขนาดตามแบบ)

- งานตัดพื้นทีคอนกรีต

จุดที่ 1 ตัวอาคาร

ขนาด กว้าง 6.00 เมตร

ยาว 12.00 เมตร

จุดที่ 2 ตัวอาคาร

ขนาด กว้าง 7.50 เมตร

ยาว 11.00 เมตร

จุดที่ 3 แท่นคอนกรีตรอบต้นไม้

ขนาด กว้าง 4.50 เมตร

ยาว 4.50 เมตร

จุดที่ 4 แท่นคอนกรีตรอบต้นไม้

ขนาด กว้าง 4.00 เมตร

ยาว 6.00 เมตร

เว้นต้นไม้ ขนาด 1.00 x 1.00 เมตร จำนวน 2 ต้น

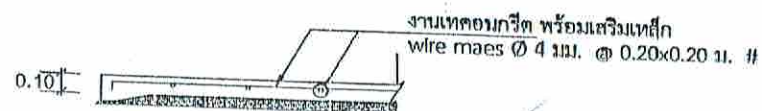

ทรายหยาบอัดแน่น

ลงชื่อ.....

ลงชื่อ.....

ลงชื่อ.....

แบบขยายพื้น คสล.

กรรมการ

กรรมการ



โครงการ

ก่อสร้างวัดคอนกรีตเสริมเหล็ก และลานคอนกรีตเสริมเหล็ก

สถานที่

วัดเก่าบางกระ (เชิงหวาย) หมู่ที่ 4 ตำบลท่าราบ อำเภอเมือง จังหวัดราชบุรี

เขียนแบบ

ลงชื่อ.....

นายสิริวิฑูรย์ กลิ่นหอม ผู้ช่วยช่างโยธา

ตรวจ

ลงชื่อ.....

นายศุภชัย จึงศรีเจริญ นายช่างโยธา

ตรวจสอบ

ลงชื่อ.....

นายพนม พุ่มสวัสดิ์ ผอ.กองช่าง

เห็นชอบ

ลงชื่อ.....

นายวิฑูรย์ ไทยประเสริฐ ปลัด อบต.ท่าราบ

อนุมัติ

ลงชื่อ.....

นางจินตนา ศักดิ์สมบูรณ์ นายก อบต.ท่าราบ

แบบแสดง แปลนพื้น

แผ่นที่

07/07

แผ่นที่

13 / 2560